



## Scheda Stabilimento balneare

Nome stabilimento balneare	MARCO POLO
Indirizzo	Via Litoranea,30
Città	Tirrenia (Pi)
Contatti	050 36629 - 3890493649
Sito web	

**TESTATO DA:** [Associazione di Promozione sociale Handy Superabile](#) nell'estate 2024

**Nota Bene** Le informazioni che seguono si riferiscono alla data di verifica riportata in calce ad ogni scheda. **L'Associazione** non è responsabile di eventuali modifiche significative apportate dalla struttura dopo la visita.

### Sommario

Scheda Stabilimento balneare .....	1
Arrivo alla struttura.....	2
Parcheggio privato/pubblico.....	2
Percorso dal parcheggio all'ingresso principale .....	3
Reception accoglienza.....	4
Bar/ristorante .....	4
Percorsi interni e servizi comuni .....	6
Percorsi interni.....	6
Servizi igienici e doccia fruibili dagli ospiti con mobilità ridotta.....	7
Locale spogliatoio .....	8
Spiaggia.....	9
Area giochi per bambini .....	10
Piscina .....	10
Studi medici/strutture sanitarie.....	11

Progetto realizzato con il contributo della





## Arrivo alla struttura

### Parcheggio privato/pubblico

Presenza di parcheggio privato	SI
Tipologia di fondo del parcheggio privato	ghiaia
Presenza di posto auto riservato a persone con disabilità	no
Parcheggio pubblico nelle vicinanze	SI, sia libero bordo strada su sterrato che a pagamento a circa 20 mt dall'ingresso dello stabilimento su asfalto. Presenza scalino dal manto stradale al marciapiede
Tipologia di fondo del parcheggio pubblico	Asfalto/sterrato
	





**Percorso dal parcheggio all'ingresso principale**

Percorso dal parcheggio all'ingresso	in piano ma su ghiaia che potrebbe rendere difficoltoso il movimento
Sono presenti indicatori e mappe tattili	NO
Larghezza utile porta/varco d'ingresso	superiore a 90 cm
	





## Reception accoglienza



Sistema di prenotazione ombrelloni	<input type="checkbox"/> Via web <input checked="" type="checkbox"/> Via telefono <input checked="" type="checkbox"/> In loco
Presenza di personale multilingue	non rilevato
Presenza di piantina stabilimento con legenda servizi presenti	NO
Presenza di mappa visio-tattile	NO
Bacheca/pannelli informativi ad altezza media 130 cm in zona ben illuminata e dimensione caratteri almeno 14 dpi con rapporto contrasto superiore a 4,5:1	NO
Il Personale ha seguito corso di formazione su accoglienza persone con diverse disabilità	NO

## Bar/ristorante

Tipologia di locale	Bar/ristorante
Accesso al locale	raggiungibile in piano dalla via Litoranea, mentre dal parcheggio tramite rampa, lunga 380 cm, larga > 90 cm, pendenza 20 %
Larghezza utile porta/varco d'ingresso	superiore a 90 cm accedendo dall'esterno. Di 85 cm accedendo dalla rampa
Banco del bar	superiore a 100 cm,
Tipologia dei tavoli	A 4 gambi
Spazio sottostante i tavoli da terra	64,5 cm tavoli ristorante, 69 cm tavoli bar
Menù multilingue	SI
Menù con caratteri large print	NO





Menù in braille	NO
Servizio al tavolo per persone con disabilità	SI
Disponibilità di alimenti per celiaci	<input type="checkbox"/> pane <input type="checkbox"/> pasta <input checked="" type="checkbox"/> biscotti <input checked="" type="checkbox"/> gelati <input checked="" type="checkbox"/> alimenti pre-confezionati
	
	



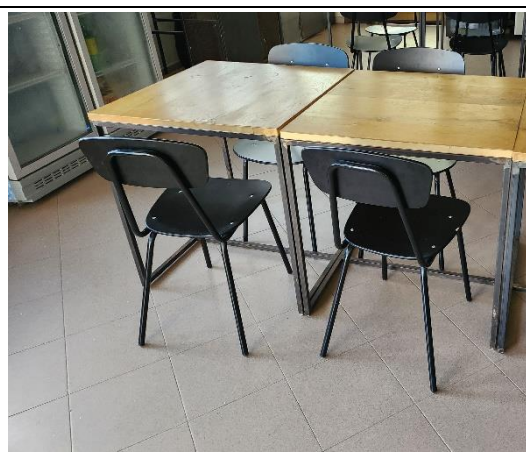

### Percorsi interni e servizi comuni

#### Percorsi interni

Indicare se i percorsi di collegamento ingresso-spiaggia sono in piano o con rampe oltre a quelli già descritti

percorsi privi di ostacoli





### Servizi igienici e doccia fruibili dagli ospiti con mobilità ridotta

Numero <b>servizi igienici</b> accessibili/fruibili dagli ospiti con mobilità ridotta	1
Accesso al locale	tramite rampa lunga 70 cm, larga 90 cm, pendenza 10 %
Larghezza utile porta d'ingresso	89,4cm
Altezza wc	50 cm
Sedile WC con dente frontale aperto	NO
Maniglioni di sostegno	ad entrambi i lati
Doccetta flessibile a lato del wc	no
Spazio libero ai lati del wc	a sinistra superiore a 90 cm a destra 32 cm frontale superiore a 90 cm
Campanello elettrico/telefono	no
Lavabo con spazio sottostante per accostamento carrozzina	73 cm
Altezza da terra bordo inferiore specchio	100 cm
Fasciatoio per neonati	NO



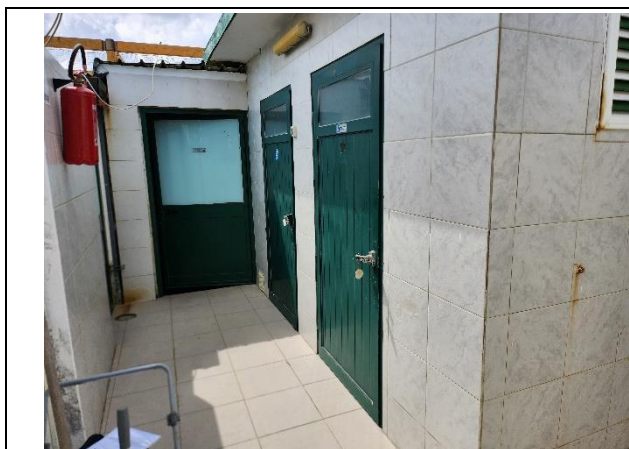

Disponibile **doccia** accessibile agli ospiti con mobilità ridotta

Presente doccia ma per rapporto porta/spazio non fruibile con carrozzina e gradino per accesso di 10 cm

### Locale spogliatoio

Disponibile spogliatoio accessibile agli ospiti con mobilità ridotta	SI
Accesso al locale	Tramite stessa rampa che conduce al wc
Larghezza utile porta/varco d'ingresso	89 cm
Dimensioni dello spogliatoio	Larghezza 174 cm e profondità 182 cm
Presenza di lettino	NO
Altezza attaccapanni da terra	superiore a 118 cm

Progetto realizzato con il contributo della





## Spiaggia

Tipologia di spiaggia	sabbia
Accesso alla spiaggia	Presenti due passerelle. La prima direttamente dall'ingresso principale con leggera pendenza 15%. La seconda nella stessa zona del bagno con accesso tramite rampa larga 100 cm pendenza 10%
Passerella per raggiungere gli ombrelloni	SI
Tipologia della passerella	legno
Larghezza della passerella	100 cm
	
	





<p>Pedana anche amovibile fra passerella e postazione ombrellone per facilitare il passaggio e lo stazionamento con la carrozzina</p>	<p>no</p>
<p>Disponibile sedia anfibia per balneazione persone con mobilità ridotta di proprietà o tramite associazione balneari</p>	<p>SI</p>

### Area giochi per bambini

<p>Area giochi per bambini</p>	<p>mancante</p>
<p>Sono presenti giochi per bambini con mobilità ridotta</p>	<p>NO</p>

### Piscina

<p>La struttura dispone di piscina</p>	<p>NO</p>
--	-----------





## Studi medici/strutture sanitarie

Ospedali nei pressi della struttura	<p><b>Ospedale Santa Chiara</b> Via Roma, 67 – Pisa (in centro città)</p> <p><b>Ospedale di Cisanello</b> Via Paradisa, 2 - Cisanello - Pisa.</p> <p>Per EMERGENZE SANITARIE 112 o 118</p> <p><b>Azienda Ospedaliera Universitaria Pisana Pronto Soccorso</b> 050 992300 (attivo dalle 8.00 del mattino alle 1.00 della notte, dopo può essere contattato attraverso il centralino) Numero Verde 800.015877 - Centralino 050.992111</p>
Altre strutture sanitarie	<p><b>Guardia medica turistica per il litorale pisano</b> via Flavio Andò 5 a Marina di Pisa tutti i giorni dalle 10 alle 13 e dalle 16 alle 19, tel. 050 954681.</p>

TESTATO DA: **Associazione di Promozione sociale Handy Superabile in estate 2024**

